

# โครงการพัฒนา อาจารย์

มีนา-เมษา 68

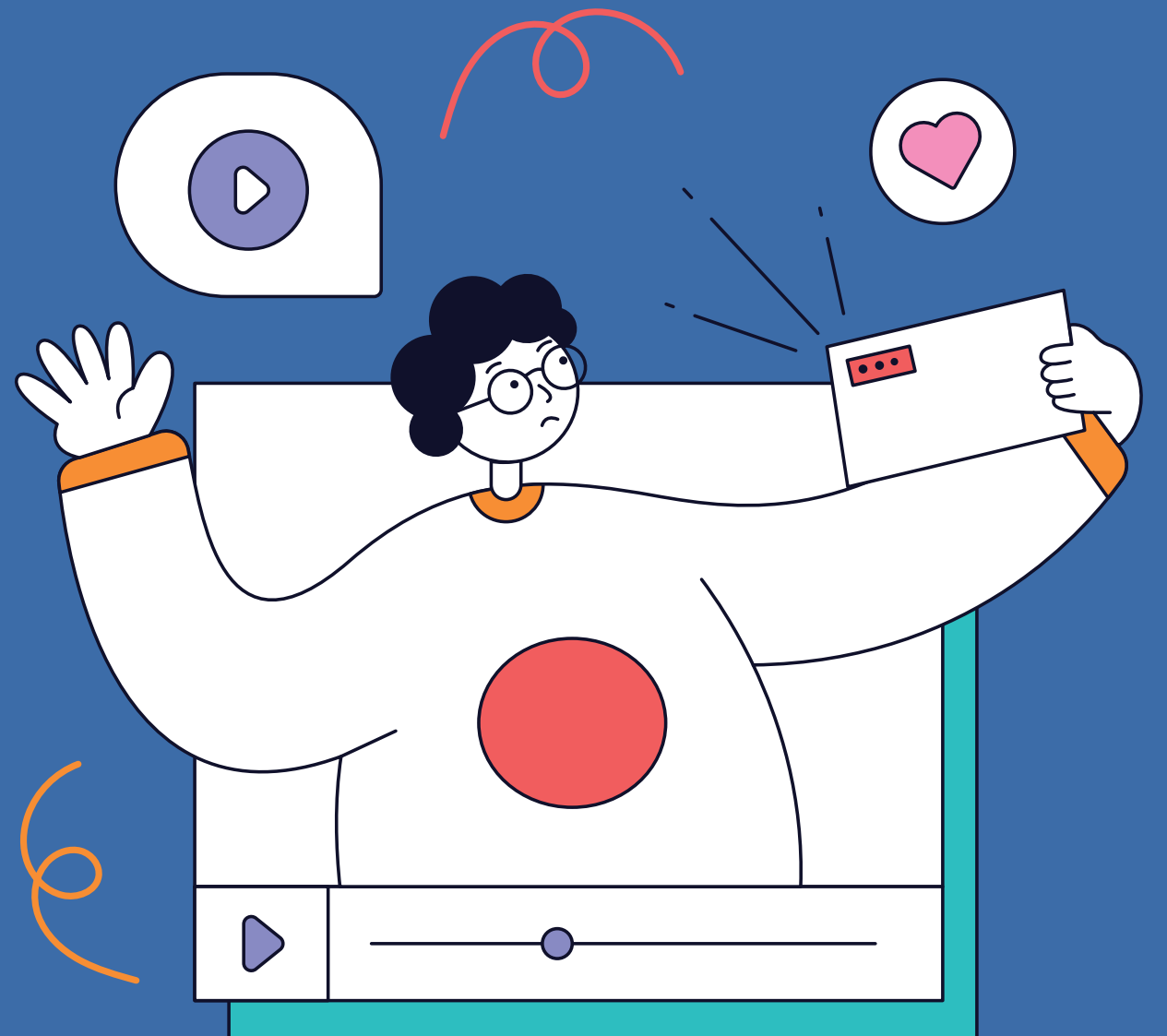

## อบรมพี่เลี้ยง PSU-TPSF

**วันที่จัด:** วันที่ 27 มีนาคม 2568

**กิจกรรม:** อบรมแนวทางการให้คำแนะนำในการเขียนแผนการสอนและจัดทำแฟ้มสะสมงานสอนแก่น้องเลี้ยง

**คุณสมบัติผู้สมัคร:** มีระดับสมรรถนะในระดับที่ 1 ขึ้นไป

**สมัครเข้าร่วมกิจกรรม:**

<https://link.psu.th/6Efrxe>



## Workshop PSU-TPSF: แฟ้มสะสมงานสอน

**วันที่จัด:** วันที่ 28 เมษายน 2568

**กิจกรรม :** Workshop เทคนิคการจัดทำแฟ้มสะสมงานสอนให้ถูกต้องและเป็นไปตามเกณฑ์การประเมินสมรรถนะอาจารย์ฯ

**สมัครเข้าร่วมกิจกรรม:**

<https://link.psu.th/WgRzqt>



## Workshop PSU-TPSF: แผนการสอน

**วันที่จัด:** วันที่ 10 เมษายน 2568

**กิจกรรม :** Workshop การเขียนแผนการสอนให้ถูกต้องและเป็นไปตามเกณฑ์การประเมินสมรรถนะอาจารย์ฯ

**สมัครเข้าร่วมกิจกรรม:**

<https://link.psu.th/WgRzqt>



## ประชุมเชิงปฏิบัติการการจัดทำ หลักสูตร CWIE

**วันที่จัด:** วันที่ 29 เมษายน 2568

**กิจกรรม :** การบรรยายควบคู่กิจกรรม Workshop สำหรับการออกแบบหลักสูตร CWIE (สำหรับหลักสูตร CWIE เฟส 2 และผู้สนใจ)

**สมัครเข้าร่วมกิจกรรม:**

<https://link.psu.th/arxzsa>

