



บันทึกข้อความ

ส่วนงาน ฝ่ายส่งเสริมและพัฒนาหลักสูตร สำนักการศึกษาและนวัตกรรมการเรียนรู้ โทร. 9225

ที่ มอ 015.4 /64-ว 0226

วันที่ ๕ มีนาคม 2564

เรื่อง เปลี่ยนแปลงขั้นตอนการขอเปิดหลักสูตรแบบ non degree ที่ไม่อยู่ในหลักสูตรปริญญา

เรียน ตามข้อความเดิมที่เรียน

ตามหนังสือสำนักการศึกษาและนวัตกรรมการเรียนรู้ ที่ มอ 015.4 / ๖0094 ลงวันที่ 21 สิงหาคม 2563 มหาวิทยาลัยได้แจ้งขั้นตอนการขอเปิดหลักสูตร non degree ที่ไม่อยู่ในเล่มหลักสูตรมายังหน่วยงานของท่าน เพื่อใช้เป็นแนวปฏิบัติในการดำเนินการขอเปิดหลักสูตรแบบ non degree แล้วนั้น

ในการนี้ จึงขอแจ้งเปลี่ยนแปลงขั้นตอนการขอเปิดหลักสูตรแบบ non degree ที่ไม่อยู่ในหลักสูตรปริญญา พร้อมแบบฟอร์มขอเปิดหลักสูตร non degree มายังหน่วยงานของท่าน รายละเอียดตามเอกสารแนบและสามารถ Download แบบฟอร์มดังกล่าวที่ <https://eila.psu.ac.th/curriculum/nondegree/> อนึ่ง หากมีประเด็นสงสัยสอบถามเพิ่มเติมไปยังคุณกาญจนา กองสวัสดิ์ สำนักการศึกษาและนวัตกรรมการเรียนรู้ได้ที่ หมายเลขโทรศัพท์ 0 7428 9225 หรือ E-mail : kanjana.ko@psu.ac.th

จึงเรียนมาเพื่อโปรดทราบ

(รองศาสตราจารย์ ดร.วันดี สุทธรังษี)

รักษาการแทนผู้อำนวยการ

สำนักการศึกษาและนวัตกรรมการเรียนรู้

ข้อความเดียวกันเรียน

1. รองอธิการบดีฝ่ายวิชาการ วิทยาเขตปัตตานี/ภูเก็ต/สุราษฎร์ธานี
2. รองอธิการบดีวิทยาเขตตรัง
3. คณบดี/สถาบัน/สำนัก/ผู้อำนวยการในวิทยาเขตหาดใหญ่

ขั้นตอนการขอเปิดหลักสูตร non degree ที่ไม่กำหนดไว้ในหลักสูตรระดับปริญญา

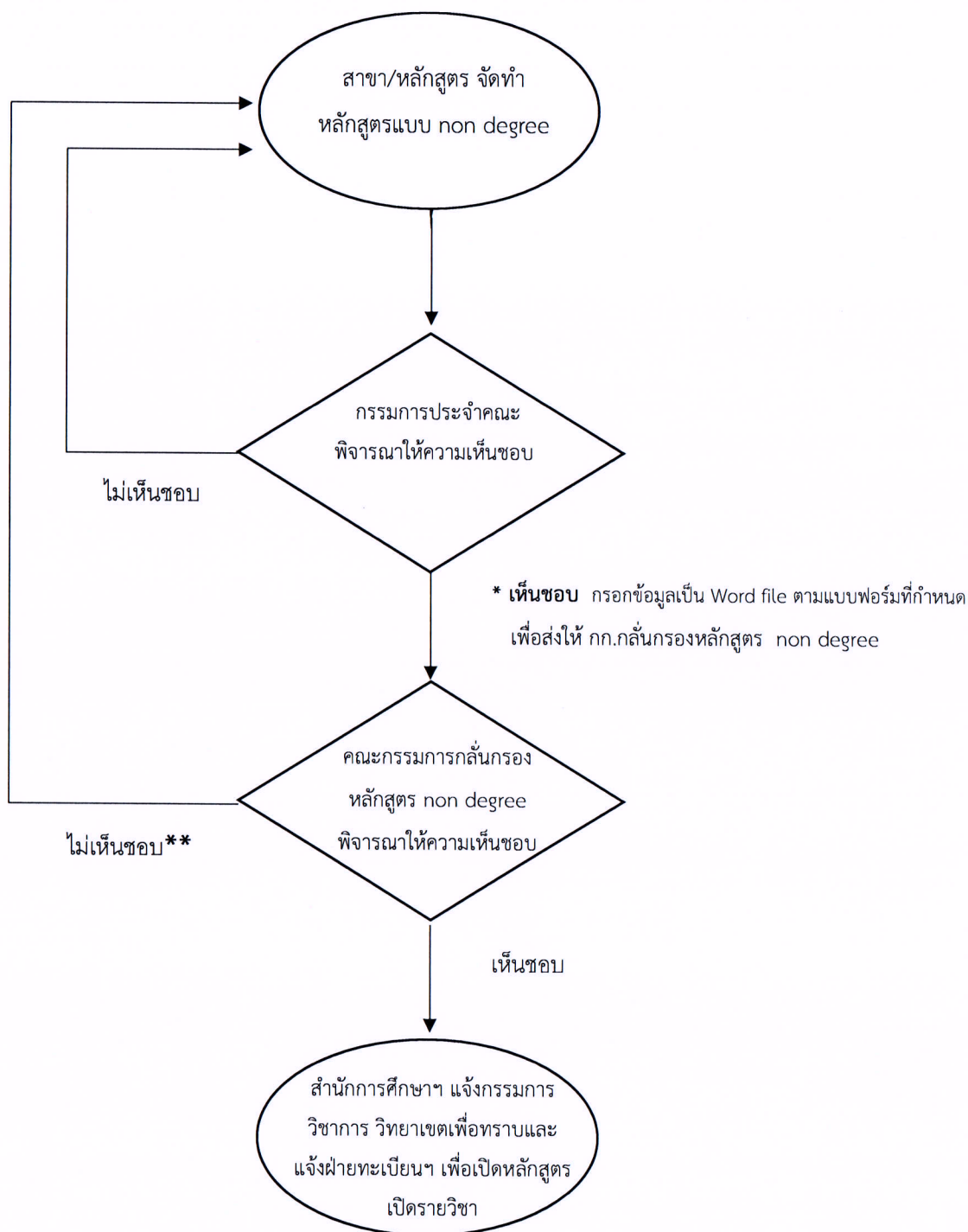

หมายเหตุ

1. * เมื่อกรรมการประจำคณะพิจารณาให้ความเห็นชอบแล้ว ขอให้ดำเนินการกรอกข้อมูลเป็น Word file ตามแบบฟอร์มที่กำหนด ส่งไปยังสำนักการศึกษาและนวัตกรรมการเรียนรู้ เพื่อเสนอคณะกรรมการกลั่นกรองหลักสูตร non degree พิจารณา ซึ่งสามารถ Download ได้ที่ <https://eila.psu.ac.th/curriculum/nondegree/>
2. ** เมื่อหลักสูตรปรับแก้ไขตามข้อเสนอแนะของคณะกรรมการกลั่นกรองหลักสูตรฯ แล้ว ขอให้ดำเนินการจัดส่งไฟล์ที่แก้ไขไปยังสำนักการศึกษาและนวัตกรรมการเรียนรู้ เพื่อเสนอคณะกรรมการกลั่นกรองหลักสูตรฯ พิจารณาใหม่อีกครั้ง
3. non degree ที่อยู่ในเล่มหลักสูตร (Module) ซึ่งเปิดสำหรับผู้เรียน (Learners) และผ่านการพิจารณาของสภามหาวิทยาลัยแล้ว ขอให้คณะกรรมการกรอกข้อมูลผ่านระบบ online ที่ <https://forms.gle/UnPQ3WGWkUjDppq9> เพื่อฝ่ายทะเบียนและประมวลผล จะได้ดำเนินการเปิดชุดวิชา (Module) ต่อไป

แบบฟอร์มขอเปิดหลักสูตร non-degree ที่ไม่กำหนดไว้ในหลักสูตรระดับปริญญา

1. วิทยาเขต

2. คณะ

3. รหัสหลักสูตร non-degree

(ให้กำหนดรหัส ตามแนวปฏิบัติการกำหนดรหัสรายวิชา non-degree ที่ไม่อยู่ในหลักสูตร ดังนี้

รหัสตัวที่ 1 หมายถึง รหัสคณะ

รหัสตัวที่ 2-3 หมายถึง รหัสภาควิชา/สาขาวิชา

รหัสตัวที่ 4 กำหนดให้เป็น N ซึ่งหมายถึงประเภท non-degree

รหัสตัวที่ 5-6 หมายถึง ลำดับชุดวิชาในภาควิชาของคณะนั้น ๆ ตั้งแต่ 01-99

ตัวอย่างเช่น 322-N01 มีความหมายดังนี้ 3 หมายถึง คณะวิทยาศาสตร์ 22 หมายถึง ภาควิชาคณิตศาสตร์ N หมายถึง ประเภท non-degree และ 01 หมายถึง ลำดับชุดวิชาในภาควิชาคณิตศาสตร์ ลำดับที่ 1 สามารถดูรายละเอียดได้จากเว็บไซต์ สำนักการศึกษาและนวัตกรรมการเรียนรู้

<https://eila.psu.ac.th/document/nondegree/news/v63-0258.pdf>

4. จำนวนหน่วยกิต (หน่วยกิตรวมไม่ควรต่ำกว่า 5 หน่วยกิต โดยจะต้องมีปฏิบัติไม่ต่ำกว่า 1 หน่วยกิต หากต่ำกว่าให้ทำเรื่องขอพิจารณาเป็นกรณีพิเศษ) ตัวอย่าง 5 (4-2-9)

5. ชื่อหลักสูตร non-degree

6. คำอธิบายหลักสูตร non-degree ประกอบด้วย

1. เนื้อหาชุดวิชา 2. ผลลัพธ์การเรียนรู้ของชุดวิชา

(ภาษาไทย) เขียนขอบเขต โดยเขียนเป็นวลี กระชับ มีเฉพาะเนื้อหาโดยไม่ต้องมีส่วนของกระบวนการ เช่น คำว่า ศึกษา..... เป็นวิชาที่ว่าด้วย..... ให้นักศึกษา..... เป็นต้น และไม่ใช้เครื่องหมายวรรคตอน กรณีเป็นศัพท์เฉพาะที่เป็นคำภาษาอังกฤษให้เขียนเป็นภาษาไทยตามที่ราชบัณฑิตยสภากำหนด กรณีไม่มีศัพท์เฉพาะ ให้เขียนทับศัพท์ เป็นภาษาไทยตามหลักเกณฑ์ที่ราชบัณฑิตยสภากำหนด

ย่อหน้าด้วยการระบุผลลัพธ์การเรียนรู้ระดับรายวิชา โดยระบุเป็นข้อๆ

- 1.....
- 2.....
- 3.....

(ภาษาอังกฤษ) ให้ขึ้นต้นอักษรแรกด้วยตัวพิมพ์ใหญ่ ที่เหลือใช้ตัวพิมพ์เล็ก ยกเว้นชื่อเฉพาะ และใช้เครื่องหมายวรรคตอน ระหว่างวลีที่มีเนื้อหาเดียวกันหรือสัมพันธ์กันในกลุ่มเนื้อหาเดียวกันด้วย เครื่องหมายจุลภาค และเมื่อหมดกลุ่มเนื้อหานั้น ให้คั่นด้วยเครื่องหมายอัฒภาค (;) สลับกันไปจนจบคำอธิบายรายวิชา โดยไม่ต้องมีเครื่องหมายมหัพภาค (full stop)

Learning Outcome

- 1.....
- 2.....
- 3.....

7. สรุปสมรรถนะเด่น เขียนเป็นคำบรรยายที่ใช้ในการประชาสัมพันธ์บนเว็บไซต์ของมหาวิทยาลัย (ไม่เกิน 2 บรรทัด)

.....

.....

8. หลักสูตรตอบความต้องการในกลุ่มอุตสาหกรรม S-curve, New S-curve หรือไม่

- ตอบ (โปรดระบุประเภทอุตสาหกรรม)
- ไม่ตอบ

9. ชื่อประกาศนียบัตร

.....

10. รูปแบบการจัดการเรียนการสอน

- ชั้นเรียน (on-site) 100 %
- ออนไลน์ (online) 100 %
- แบบผสมชั้นเรียนและออนไลน์ (Hybrid)
- อื่นๆ ระบุ

11. กลุ่มผู้เรียนเป้าหมาย (ที่ไม่ใช่นักศึกษาในหลักสูตร) (โปรดระบุเป็นข้อ 1,2,3)

เช่น 1. บุคคลทั่วไป 2. ผู้ที่ทำงานบริษัทเอกชนที่ทำ MOU ร่วมกันในการพัฒนาพนักงาน เป็นต้น

.....

12. การวัดและประเมินผล

- ระดับคะแนน (A, B+, B..., E)
- สัญลักษณ์ (G, P, F)

13. อัตราค่าเล่าเรียนของชุดวิชา (บาท/คน)

การกำหนดอัตราค่าเล่าเรียน หลักสูตรสามารถกำหนดได้เอง ทั้งนี้ หลักสูตรจะต้องจ่ายค่าธรรมเนียมให้มหาวิทยาลัยร้อยละ 30 ของอัตราค่าเล่าเรียนที่กำหนด สามารถดูรายละเอียดได้จากเว็บไซต์สำนักการศึกษาและนวัตกรรมการเรียนรู้

<https://eila.psu.ac.th/document/nondegree/news/m63-580.pdf>

14. การเปิดรับผู้เรียน

14.1 จำนวนรุ่นที่เปิดต่อปี

.....

14.2 จำนวนผู้เรียนต่อรุ่น (ไม่ต่ำกว่า 30 คน)

.....

14.3 เปิดเรียนในภาคการศึกษาใด

- ภาคการศึกษาที่ 1
- ภาคการศึกษาที่ 2
- ไม่เปิดตามภาคการศึกษา

14.4 ระยะเวลาแต่ละรุ่น

(โปรดระบุระยะเวลาเริ่มและสิ้นสุด เช่น รุ่นที่ 1 เริ่ม ก.ค.2563 สิ้นสุด ก.ย.2563 เป็นต้น)

.....

15. การจัดการเรียนการสอน

- แบบที่ 1 ร่วมเรียนกับนักศึกษาในหลักสูตรปริญญา
- แบบที่ 2 แยกกลุ่มเรียนเฉพาะ
- จัดทั้งแบบที่ 1 และแบบที่ 2

16. มี MOU กับหน่วยงานภายนอกหรือไม่

- มี (โปรดระบุหน่วยงาน)
- ไม่มี

17. หากมี MOU รูปแบบกิจกรรมของ MOU คือ

- จัดการเรียนการสอนร่วมกัน
- ผลิตรายวิชาให้คู่ความร่วมมือ
- อื่นๆ โปรดระบุ

18. ชื่อผู้ประสานงานชุดวิชา พร้อมเบอร์ติดต่อ

.....

หมายเหตุ

ตัวอักษรสีน้ำเงิน คือ คำอธิบายของหัวข้อนั้น ๆ (ในการจัดทำข้อมูล ขอให้ตัดออก)

ตัวอักษรสีแดง คือ ตัวอย่างการเขียน (ในการจัดทำข้อมูล ขอให้ตัดออก)