



บันทึกข้อความ

ส่วนงาน ฝ่ายส่งเสริมและพัฒนาการหลักสูตร สำนักการศึกษาและนวัตกรรมการเรียนรู้ โทร. 9225

ที่ มอ 015.4/65-ว 0685

วันที่ 27 กรกฎาคม 2565

เรื่อง นโยบายจัดทำชุดวิชา (Module) ในลักษณะหลักสูตร non-degree ที่ไม่กำหนดไว้ในหลักสูตรระดับปริญญา

เรียน ตามข้อความเดียวกันเรียน

ตามหนังสือโครงการจัดตั้งสำนักการศึกษาและนวัตกรรมการเรียนรู้ ที่ มอ 001.12/ว 1051 ลงวันที่ 25 พฤศจิกายน 2562 เรื่อง นโยบายการจัดทำหลักสูตรแบบ non-degree นั้น

เพื่อให้ตอบสนองความต้องการของผู้เรียนมากขึ้น จึงเห็นสมควรปรับนโยบายการจัดทำชุดวิชา (Module) ในลักษณะหลักสูตร non-degree ที่ไม่กำหนดไว้ในหลักสูตรระดับปริญญา ดังนี้

1. ไม่จำเป็นต้องจัดการเรียนการสอนเชิงบูรณาการการเรียนรู้กับการทำงาน (Work Integrated Learning: WIL)
2. ไม่จำกัดหน่วยกิต โดยการจัดการเรียนการสอนให้เน้นการพัฒนานักศึกษาให้เกิดสมรรถนะ (Competency) ที่วัดและประเมินผลได้อย่างชัดเจน
3. เป็นส่วนหนึ่งของหลักสูตรหรือไม่ก็ได้
4. มีความร่วมมือกับสถานประกอบการหรือไม่ก็ได้
5. ได้รับประกาศนียบัตรจากสำนักการศึกษาและนวัตกรรมการเรียนรู้
6. สะสมหน่วยกิตในธนาคารหน่วยกิต (Credit Bank) ได้

อนึ่ง สำหรับขั้นตอนและแบบฟอร์มการขออนุมัติเปิดชุดวิชา (Module) รายละเอียดตามเอกสารแนบ และสามารถดาวน์โหลดแบบฟอร์มได้ที่ <https://eila.psu.ac.th/nondegree/>

จึงเรียนมาเพื่อโปรดทราบและถือปฏิบัติต่อไปด้วย จะขอบคุณยิ่ง

(รองศาสตราจารย์ ดร.จุฑามาส ศตสุข)

รองอธิการบดีฝ่ายวิชาการ

ข้อความเดียวกันเรียน

1. รองอธิการบดีฝ่ายวิชาการ มหาวิทยาลัยเทคโนโลยีพระจอมเกล้าธนบุรี
2. รองอธิการบดี มหาวิทยาลัยเทคโนโลยีพระจอมเกล้าธนบุรี
3. คณบดี/ผู้อำนวยการในวิทยาเขตหาดใหญ่

ขั้นตอนการขอเปิดชุดวิชา (Module) ในลักษณะหลักสูตร non-degree
ที่ไม่กำหนดไว้ในหลักสูตรระดับปริญญา

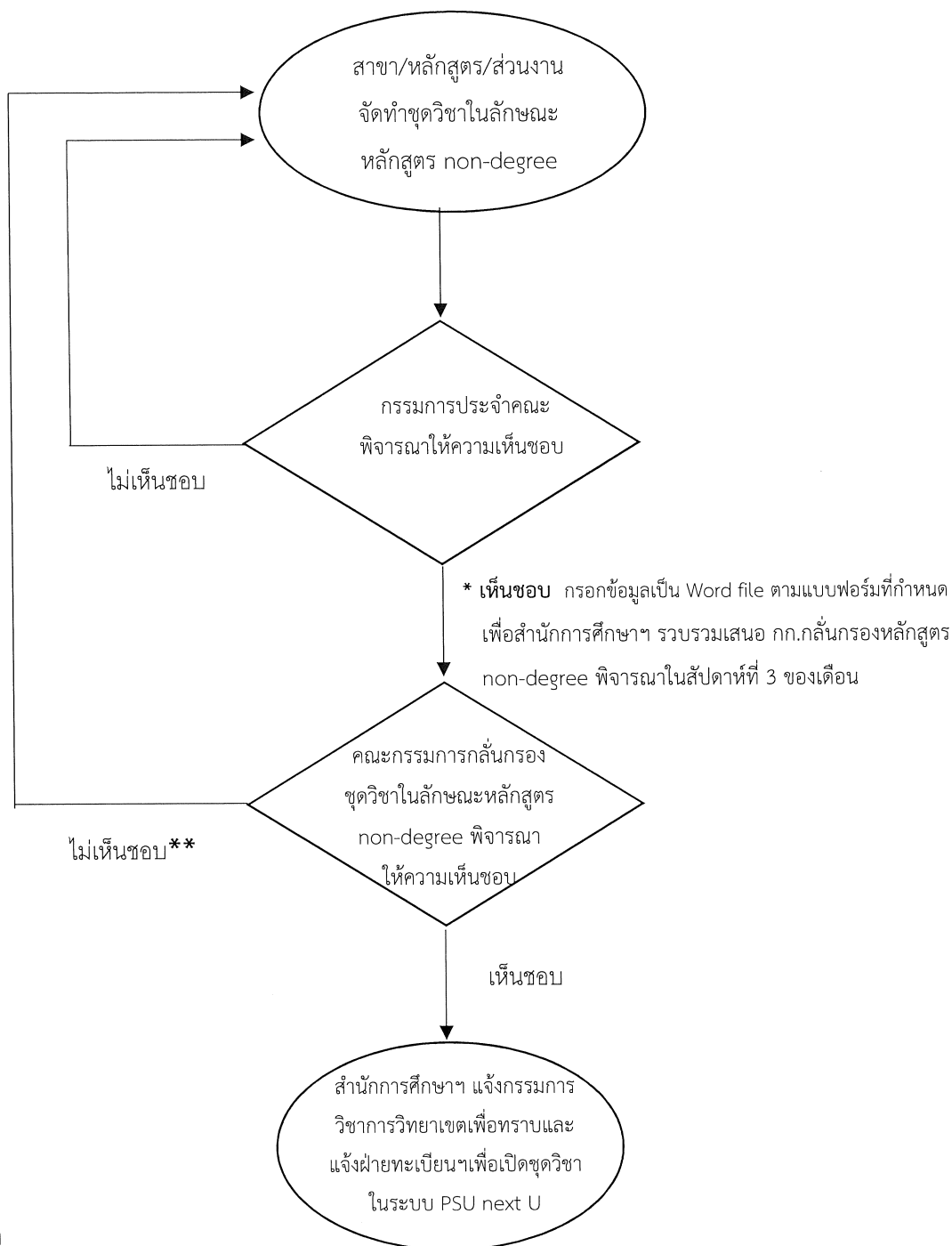

หมายเหตุ

- * เมื่อกรรมการประจำคณะพิจารณาให้ความเห็นชอบแล้ว ขอให้ดำเนินการกรอกข้อมูลเป็น Word file ตามแบบฟอร์มที่กำหนด ส่งไปยังสำนักการศึกษาและนวัตกรรมการเรียนรู้ เพื่อเสนอคณะกรรมการกลั่นกรองหลักสูตร non-degree พิจารณาในสัปดาห์ที่ 3 ของเดือน สามารถ Download ได้ที่ <https://eila.psu.ac.th/curriculum/nondegree/>
- ** เมื่อหลักสูตรปรับแก้ไขตามข้อเสนอแนะของคณะกรรมการฯ แล้ว ขอให้ดำเนินการจัดส่งไฟล์ (Word file) ที่แก้ไขไปยังสำนักการศึกษาและนวัตกรรมการเรียนรู้ เพื่อเสนอคณะกรรมการกลั่นกรองหลักสูตรฯ พิจารณาใหม่อีกครั้ง
- ชุดวิชา (Module) ในลักษณะหลักสูตร non-degree ที่อยู่ในหลักสูตรระดับปริญญา (ซึ่งเปิดสำหรับผู้เรียน (Learners) และผ่านการพิจารณาของสภามหาวิทยาลัยแล้ว สามารถกรอกข้อมูลผ่านระบบ Online โดย Scan QR Code หรือ <https://docs.google.com/forms/d/e/1FAIpQLSdYq5A2-KRXDsAThMMSWZjhcvoik-lGfag68K8PQxLOiUdBQw/viewform> เพื่อฝ่ายทะเบียนฯ และประมวลผล ดำเนินการเปิดชุดวิชา (Module) ในระบบ PSU Next U ต่อไป



แบบฟอร์มขออนุมัติชุดวิชา (Module) ในลักษณะหลักสูตร non-degree
เพื่อ Upskill, Reskill, Newskill ที่ไม่กำหนดไว้ในหลักสูตรระดับปริญญา

1. วิทยาเขต

2. คณะ / ส่วนงาน

3. รหัสชุดวิชา (Module)

(ให้กำหนดรหัส ตามแนวปฏิบัติการกำหนดรหัสรายวิชา non-degree ที่ไม่อยู่ในหลักสูตร ดังนี้

รหัสตัวที่ 1 หมายถึง รหัสคณะ

รหัสตัวที่ 2-3 หมายถึง รหัสภาควิชา/สาขาวิชา

รหัสตัวที่ 4 กำหนดให้เป็น N ซึ่งหมายถึงประเภท non-degree

รหัสตัวที่ 5-6 หมายถึง ลำดับชุดวิชาในภาควิชาของคณะนั้น ๆ ตั้งแต่ 01-99

ตัวอย่าง เช่น 322-N01 มีความหมายดังนี้ 3 หมายถึง คณะวิทยาศาสตร์ 22 หมายถึง ภาควิชา
คณิตศาสตร์ N หมายถึง ประเภท non-degree และ 01 หมายถึง ลำดับชุดวิชาในภาควิชาคณิตศาสตร์
ลำดับที่ 1 สามารถดูรายละเอียดได้จากเว็บไซต์ สำนักการศึกษาและนวัตกรรมการเรียนรู้

<https://eila.psu.ac.th/document/nondegree/news/v63-0258.pdf>

4. จำนวนหน่วยกิต (ไม่จำกัดจำนวนหน่วยกิต โดยการจัดการเรียนการสอนให้เน้นการพัฒนานักศึกษา
ให้เกิดสมรรถนะ (Competency) ที่วัดและประเมินผลได้อย่างชัดเจน)

.....

5. ชื่อชุดวิชา (Module) ภาษาไทย และภาษาอังกฤษ

.....

6. คำอธิบายชุดวิชา (Module) ประกอบด้วย

1. เนื้อหาชุดวิชา 2. ผลลัพธ์การเรียนรู้ของชุดวิชา

(ภาษาไทย) เขียนขอบเขต โดยเขียนเป็นวลี กระชับ มีเฉพาะเนื้อหาโดยไม่ต้องมีส่วนของ
กระบวนการ เช่น คำว่า ศึกษา..... เป็นวิชาที่ว่าด้วย..... ให้นักศึกษา..... เป็นต้น และไม่ใช้
เครื่องหมายวรรคตอน กรณีเป็นศัพท์เฉพาะที่เป็นคำภาษาอังกฤษให้เขียนเป็นภาษาไทยตามที่ราช
บัณฑิตยสภากำหนด กรณีไม่มีศัพท์เฉพาะ ให้เขียนทับศัพท์ เป็นภาษาไทยตามหลักเกณฑ์ที่ราชบัณฑิตยสภา
กำหนด

ย่อหน้าด้วยการระบุผลลัพธ์การเรียนรู้ระดับรายวิชา โดยระบุเป็นข้อๆ

- 1.....
- 2.....
- 3.....

(ภาษาอังกฤษ) ให้ขึ้นต้นอักษรแรกด้วยตัวพิมพ์ใหญ่ ที่เหลือใช้ตัวพิมพ์เล็ก ยกเว้นชื่อเฉพาะ และใช้เครื่องหมายวรรคตอน ระหว่างวลีที่มีเนื้อหาเดียวกันหรือสัมพันธ์กันในกลุ่มเนื้อหาเดียวกันด้วยเครื่องหมายจุลภาค และเมื่อหมดกลุ่มเนื้อหานั้น ให้คั่นด้วยเครื่องหมายอัฒภาค (;) สลับกันไปจนจบคำอธิบายรายวิชา โดยไม่ต้องมีเครื่องหมายหัพภาค (full stop)

Learning Outcome

- 1.....
- 2.....
- 3.....

7. สรุปสมรรถนะเด่นที่คาดหวังสำหรับผู้เรียน เขียนเป็นคำบรรยายที่ใช้ในการประชาสัมพันธ์บนเว็บไซต์ของมหาวิทยาลัย (ไม่เกิน 2 บรรทัด)

.....

.....

8. ชุดวิชาตอบสนองความต้องการในกลุ่มอุตสาหกรรม S-curve, New S-curve หรือไม่

- ตอบ (โปรดระบุประเภทอุตสาหกรรม)
- ไม่ตอบ

9. รูปแบบการจัดการเรียนการสอน

- ชั้นเรียน (on-site) 100 %
- ออนไลน์ (online) 100 %
- แบบผสมชั้นเรียนและออนไลน์ (Hybrid)
- อื่นๆ ระบุ

10. กลุ่มผู้เรียนเป้าหมาย (ที่ไม่ใช่นักศึกษาในหลักสูตร) (โปรดระบุเป็นข้อ 1,2,3)
เช่น 1. บุคคลทั่วไป 2. ผู้ที่ทำงานบริษัทเอกชนที่ทำ MOU ร่วมกันในการพัฒนาพนักงาน เป็นต้น
-

11. การวัดและประเมินผล (ให้เลือกอย่างใดอย่างหนึ่ง)

ระดับคะแนน (A, B+, B..., E)

สัญลักษณ์ (G, P, F)

12. อัตราค่าเล่าเรียนของชุดวิชา (บาท/คน)

การกำหนดอัตราค่าเล่าเรียน หลักสูตรสามารถกำหนดได้เอง ทั้งนี้ สามารถดูรายละเอียดได้จากเว็บไซต์
สำนักการศึกษาและนวัตกรรมการเรียนรู้

<https://eila.psu.ac.th/document/nondegree/news/m63-580.pdf>

13. การเปิดรับผู้เรียน

13.1 จำนวนรุ่นที่เปิดต่อปี

.....

13.2 จำนวนผู้เรียนต่อรุ่น (ไม่ควรต่ำกว่า 30 คน)

.....

13.3 ภาคการศึกษาที่เปิดสอน

ภาคการศึกษาที่ 1

ภาคการศึกษาที่ 2

ไม่เปิดตามภาคการศึกษา

13.4 ระยะเวลาเรียนของแต่ละรุ่น

(โปรดระบุระยะเวลาเริ่มและสิ้นสุด เช่น รุ่นที่ 1 เริ่ม ก.ค.2563 สิ้นสุด ก.ย.2563 เป็นต้น)

.....

14. การจัดการเรียนการสอน

- แบบที่ 1 ร่วมเรียนกับนักศึกษาในหลักสูตรปริญญา
- แบบที่ 2 แยกกลุ่มเรียนเฉพาะ
- จัดทั้งแบบที่ 1 และแบบที่ 2

15. มี MOU กับหน่วยงานภายนอกหรือไม่

- มี (โปรดระบุหน่วยงาน)
- ไม่มี

16. หากมี MOU รูปแบบกิจกรรมของ MOU คือ

- จัดการเรียนการสอนร่วมกัน
- ผลิตบ้งชิตให้คู่ความร่วมมือ
- อื่นๆ โปรดระบุ

17. ชื่อผู้ประสานงานชุดวิชา

.....

18. หมายเลขโทรศัพท์ที่ติดต่อได้

.....

19. E-mail (เฉพาะ mail psu เท่านั้น)

.....

หมายเหตุ

ตัวอักษรสีน้ำเงิน คือ คำอธิบายของหัวข้อนั้น ๆ (ในการจัดทำข้อมูล ขอให้ตัดออก)

ตัวอักษรสีแดง คือ ตัวอย่างการเขียน (ในการจัดทำข้อมูล ขอให้ตัดออก)

- ✚ สอบถามรายละเอียดเพิ่มเติมได้ที่ คุณกาญจนา กงสวัสดิ์
ฝ่ายส่งเสริมและพัฒนาหลักสูตร สำนักการศึกษาและนวัตกรรมการเรียนรู้
โทรศัพท์ 074-289225 หรือ E-mail : kanjana.ko@psu.ac.th